

LEGENDA

- PERFIL NATURAL
- PERFIL PROJETADO

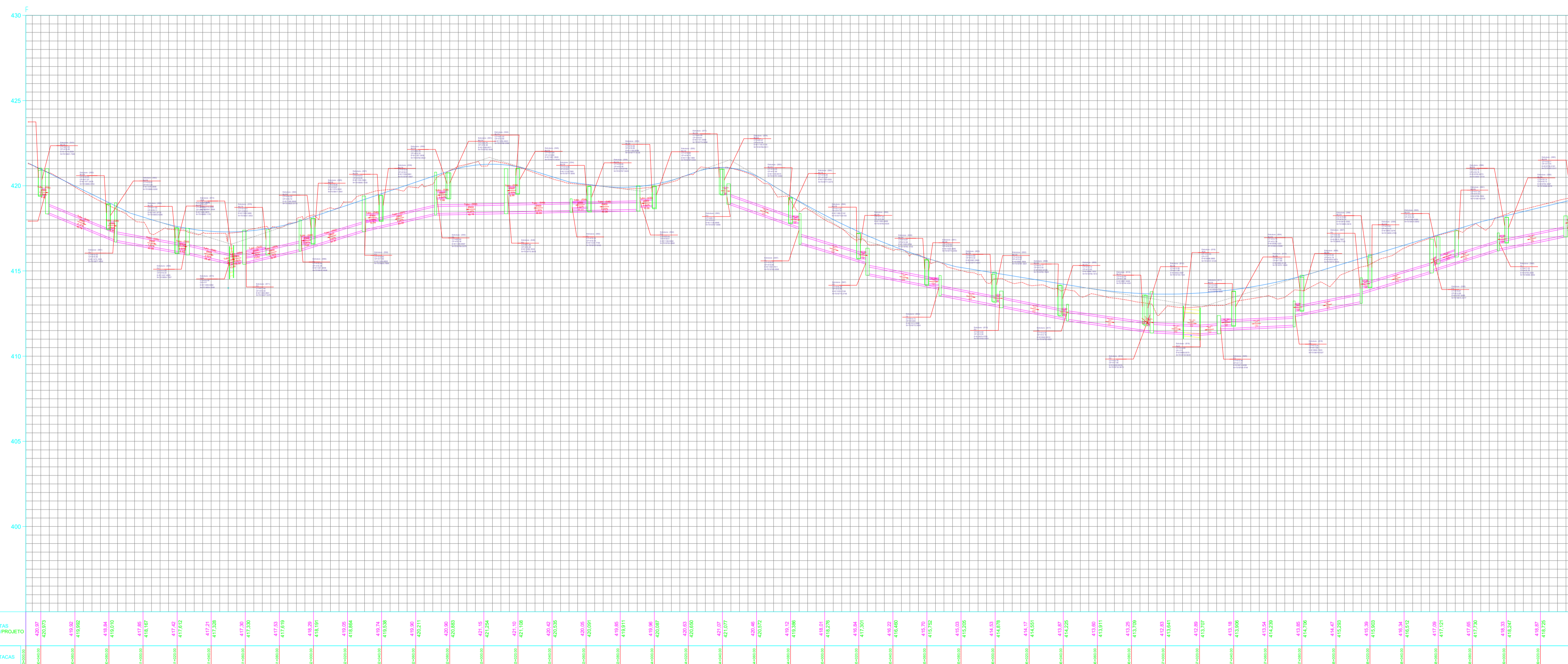

NOTAS IMPORTANTES

- Método racional aplicado a bacias com área até 50ha e racional modificado para áreas superiores;
- Os elementos de drenagem devem seguir o padrão determinado no Álbum de Projetos do DNIT.

REVISÃO	DATA	DESCRIÇÃO	RESPONSÁVEL
00	28/10/2021	EMIÇÃO INICIAL	WALDOMIRO

QUADRO DE REVISÕES

APROVAÇÕES:



PREFEITURA MUNICIPAL DE WITMARSUM  
 DEPARTAMENTO DE PLANEJAMENTO URBANO  
 Rua Sete de Setembro, 1520, Bairro Centro - Cep: 89.157-000  
 Telefone: (47) 3358-1300/1312  
 CNPJ: 83.102.442/0001-76

PROJETO DE DRENAGEM

NATUREZA: PAVIMENTAÇÃO ASFÁLTICA DE RODOVIA

TIPO: PAVIMENTAÇÃO NOVA

REFERÊNCIAS:  
 - PERFIL LONGITUDINAL - ESTACA 60+040.00 A 69+040.00

PROPRIETÁRIO (A): PREFEITURA MUNICIPAL DE WITMARSUM  
 ENDEREÇO DA OBRA/SERVIÇO: RUA SETE DE SETEMBRO, WALDHEIM WITMARSUM - SC

AUTOR DO PROJETO: WALDOMIRO COLAUTTI JUNIOR  
 ENG. CIVIL - CREA 019.167-2

ESCALA: S/ ESC.      DESENHO: WCJ      VERIFICAÇÃO: WCJ      FOLHA Nº: DRE-29/30  
 EXTENSÃO DA PAVIMENTAÇÃO: E = 7.414,00 m      DATA: OUTUBRO/2021      OBRA/SERVIÇO Nº: BCD - 005/2021      (REVISÃO - 00)



**BCD PROJETOS E CONSTRUÇÕES CIVIS LTDA.**  
 CNPJ 41.465.794/0001-46  
 RUA NEREU RAMOS, 34 - SALA 01 - CENTRO  
 IBIRAMA - SC - CEP 89140-000  
 REG. CREA/SC 180296-3 / REG. CAU/SC PJ50394-1  
 E-MAIL: bcdprojeto@gmail.com / TELEFONE: (47) 3310-0234