

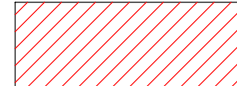

LEGENDA

-  CORTE
-  ATERRO
-  PERFIL NATURAL
-  PERFIL PROJETADO

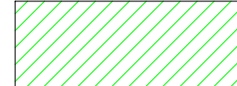

NOTAS IMPORTANTES

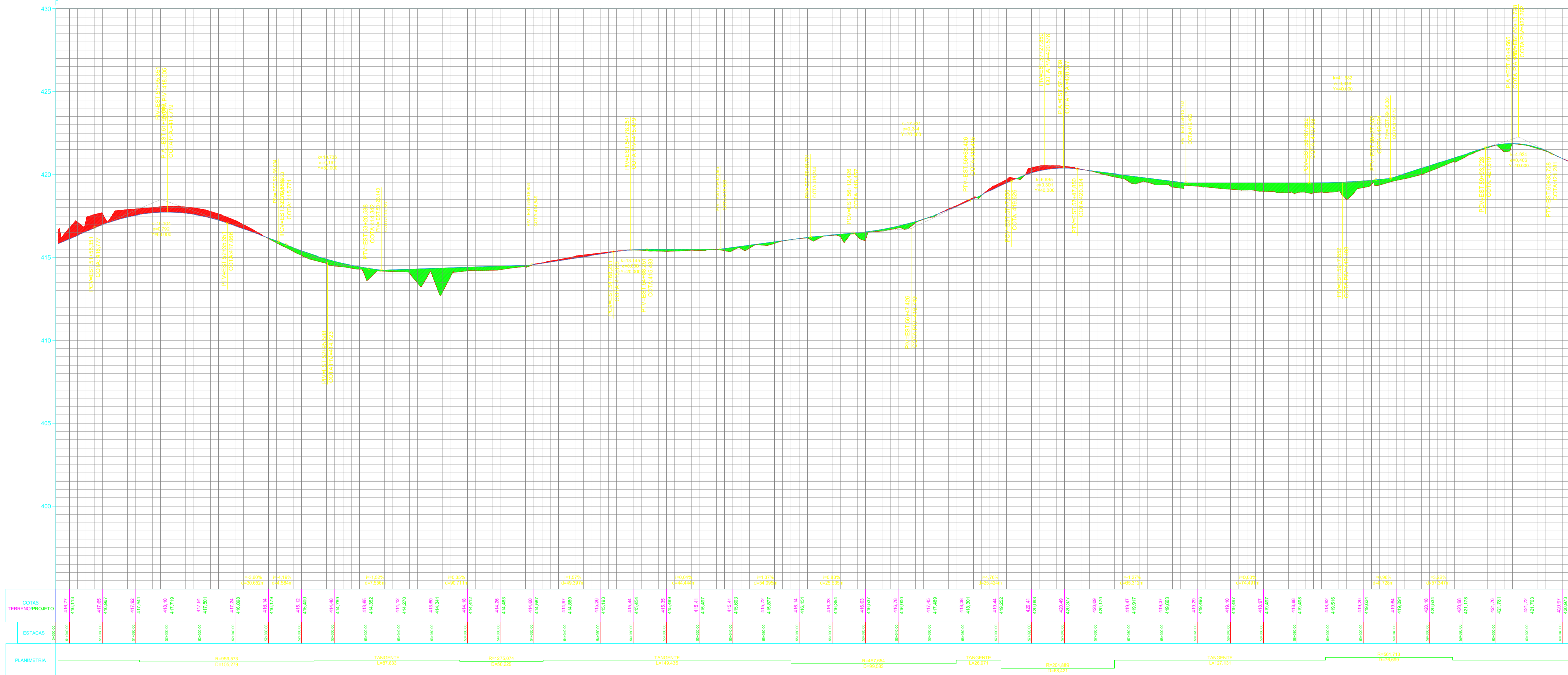
- O projeto de pavimentação segue traçado definido em levantamento topográfico, o qual leva em consideração construções consolidadas, objetivando a menor intervenção possível, a partir de eixo de via existente;
- O VDM de 416 e as características da via classificam-na, conforme o Manual de Implantação Básica de Rodovia do DNIT, como classe III;
- Pelo escopo do projeto de minimização de interferências em elementos consolidados, não ateu-se a requisitos de raios mínimos em curvas horizontais e verticais, aproximando o pavimento ao alinhamento existente, bem como o greide projetado ao greide primitivo.

REVISÃO	DATA	DESCRIÇÃO	RESPONSÁVEL
00	28/10/2021	EMISSÃO INICIAL	WALDOMIRO

QUADRO DE REVISÕES

APROVAÇÕES:

PREFEITURA MUNICIPAL DE WITMARSUM
 DEPARTAMENTO DE PLANEJAMENTO URBANO
 Rua Sete de Setembro, 1520, Bairro Centro - Cep: 89.157-000
 Telefone: (47) 3358-1300/1312
 CNPJ: 83.102.442/0001-76

PROJETO: **PROJETO DE PAVIMENTAÇÃO**
 NATUREZA: **PAVIMENTAÇÃO ASFÁLTICA DE RODOVIA**
 TIPO: **PAVIMENTAÇÃO NOVA**

REFERÊNCIAS:
 - PERFIL LONGITUDINAL - ESTACA 51+040.00 A 60+040.00

PROPRIETÁRIO (A): **PREFEITURA MUNICIPAL DE WITMARSUM**
 ENDEREÇO DA OBRA/SERVIÇO:
RUA SETE DE SETEMBRO, WALDHEIM WITMARSUM - SC

AUTOR DO PROJETO: **WALDOMIRO COLAUTTI JUNIOR**
 ENGº CIVIL - CREA 019.167-2

ESCALA: **S/ ESC.** | DESENHO: **WCJ** | VERIFICAÇÃO: **WCJ** | FOLHA Nº: **PAV-28/30**
 EXTENSÃO DA PAVIMENTAÇÃO: **E = 7.414,00 m** | DATA: **OUTUBRO/2021** | OBRA/SERVIÇO Nº: **BCD - 005/2021** | (REVISÃO - 00)

BCD PROJETOS E CONSTRUÇÕES CIVIS LTDA.
 CNPJ 41.465.794/0001-46
 RUA NEREU RAMOS, 34 - SALA 01 - CENTRO
 IBIRAMA - SC - CEP 89140-000
 REG. CREA/SC 180296-3 / REG. CAU/SC PJ50394-1
 E-MAIL: bcdprojeto@gmail.com / TELEFONE: (47) 3310-0234